Gewerbegebiet Am Fährweg (Schwerin Süd Baufeld III) (südliche Fläche an der Alexander-Behm-Straße (3,70 ha)) in Schwerin, Landeshauptstadt Schwerin

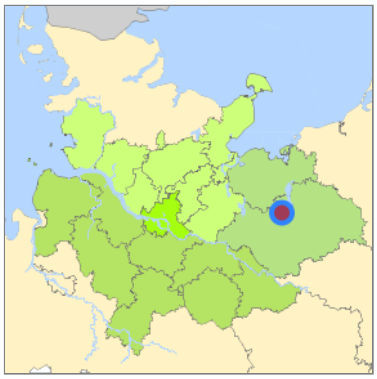

Lage in der Metropolregion Hamburg

Lage in der gesuchten Region

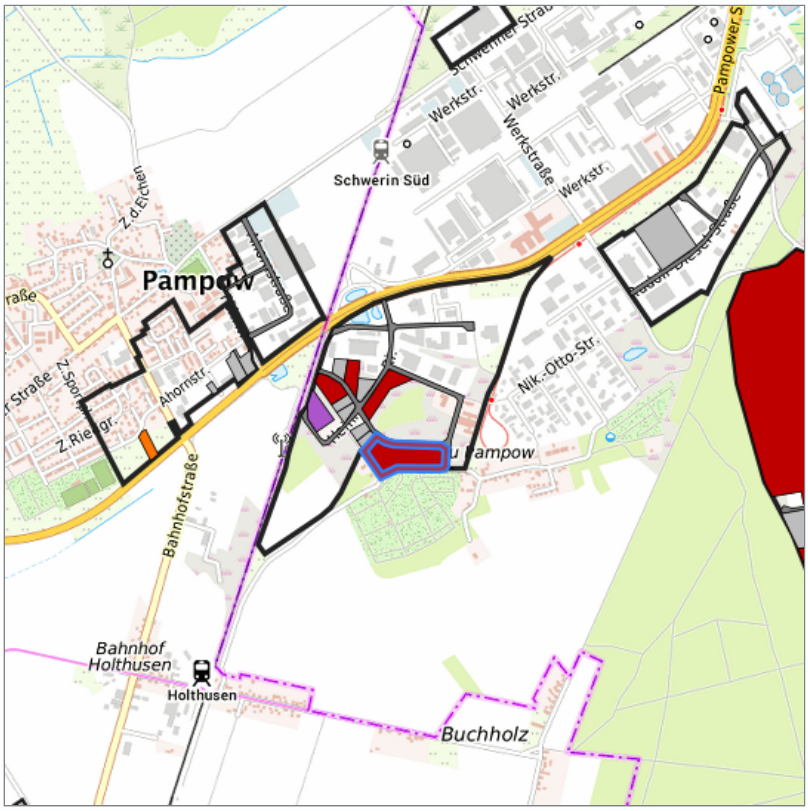

Detaildarstellung der gesuchten Gewerbefläche

Legende

Verfügbarkeiten

- Sofort
- Kurzfristig (bis 2 Jahre)
- Mittelfristig (2-5 Jahre)
- Langfristig (> 5 Jahre)
- Optionsfläche (verbindlich reserviert)
- Betriebliche Vorsorgefläche
- Nicht verfügbar

Kurzbeschreibung

Beschreibung Gewerbefläche	Gewerbegebiet Am Fährweg (Schwerin Süd Baufeld III)
Gemeinde/Stadt	Schwerin
Beschreibung Gewerbegebiet	Lage: Das Gewerbegebiet liegt im Süden Schwerins an der B 321. Die B 321 erschließt den Standort direkt und gewährt die schnelle Anbindung an die A 24 nach Hamburg.

Grundstück

Größe des Grundstücks (m²)	31.145,7
Fläche frei parzellierbar	ja
Verfügbarkeit	sofort

Art und Maß der baulichen Nutzung

Besondere Art der baulichen Nutzung	Gee
Erschließungssituation	voll erschlossen

Verkehrsanbindung

Autobahn	A 14	10,0 km
Autobahn	A 24	15,0 km
Autobahn	A 20	35,0 km
Bundesstraße	321	0,1 km
Bundesstraße	106	3,5 km
Bundesstraße	104	10,0 km
Vorhandensein Rad-/Fußweg	Fußweg	
Angabe des Vorhandenseins von ÖPNV	vorhanden	
Schwerlasttauglichkeit der Straßen	ja	

Kontakt

Kathrin Hoffmann
Landeshauptstadt Schwerin
Beraterin
Am Packhof 2-6
19053 Schwerin
+49 385 545-1652
khoffmann@schwerin.de
www.schwerin.de